LIFE Sandrasen Dahme-Seengebiet

Erhalt und Wiederherstellung kalkreicher Sandtrockenrasen (LRT *6120)

Pamela Hafner
Stiftung NaturSchutzFonds Brandenburg
www.sandrasen.de

LIFE Sandrasen

Projektträger:	Stiftung Naturschutzfonds Brandenburg (Stiftung öffentlichen Rechts)
Projektpartner:	Landesamt für Umwelt Gesundheit und Verbraucherschutz
	Naturpark Dahme-Heideseen
Laufzeit:	Juli 2013 bis Juni 2019
Budget:	ca. 2,4 Mio. €
EU-Förderung:	75% (ca. 1,8 Mio. €)

LIFE Sandrasen

Natur Schutz Fonds
Stiftung Brandenburg

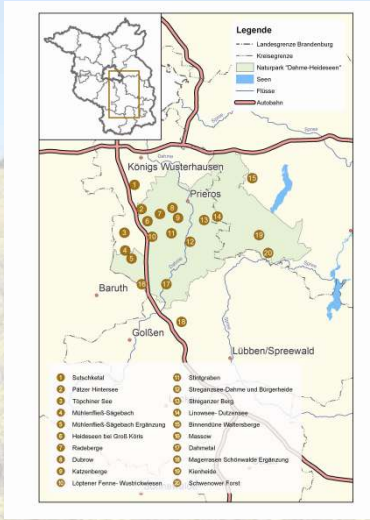

Projektkulisse:

- 20 Projektgebiete (FFH-Schutzstatus)
- Fläche FFH-Gebiete ca. 7100 ha
- Maßnahmenfläche ca. 240 ha

LIFE Sandrasen

Natur Schutz Fonds
Stiftung Brandenburg

LIFE Sandrasen

Natur Schutz Fonds
Stiftung Brandenburg

Hauptziele:

- Erhalt und Wiederherstellung wichtiger Vorkommen von Sandtrockenrasen sowie assoziierter Lebensräume
- Sicherung wertvoller Flächen durch Erwerb oder langfristige Nutzungsverträge
- Unterstützung von Landnutzern bei der Bewirtschaftung

LIFE Sandrasen

Natur Schutz Fonds
Stiftung Brandenburg

Herausforderungen:

- Aufgabe der Nutzung auf schwierigen (mageren) Standorten
- Intensivierung der Landnutzung (Aufforstung, Düngung)
- Isolation der letzten Vorkommen
- Neophyten (*Prunus serotina, Robinia pseudoacacia, Acer negundo*)

LIFE Sandrasen

Natur Schutz Fonds
Stiftung Brandenburg

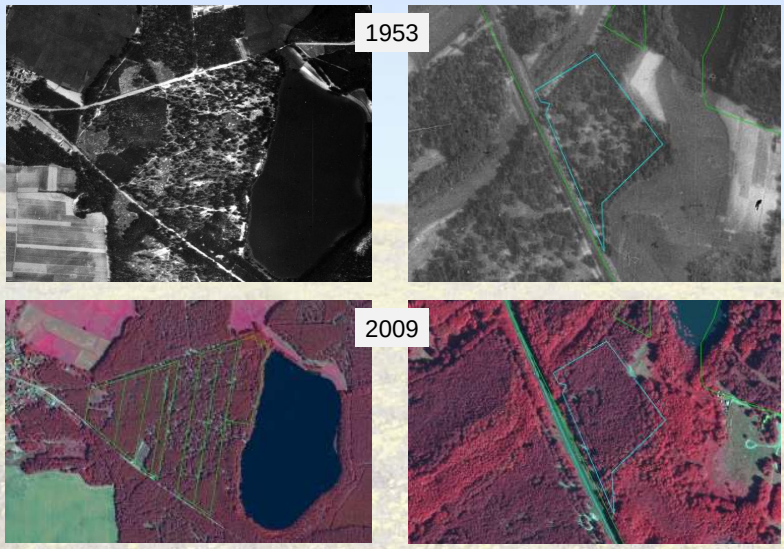

LIFE Sandrasen

Natur Schutz Fonds
Stiftung Brandenburg

Geplante Maßnahmen:

- Flächensicherung (90 ha)
- Entbuschung und Entnahme von Gehölzen
- Unterstützung von Wiederaufnahme von Beweidung
- Mahd
- Abtrag der obersten Bodenschichten (Plaggen)
- Wiederansiedlung
- Unterstützung und Beratung für Landnutzer
- Öffentlichkeitsarbeit

LIFE Sandrasen

Natur Schutz Fonds
Stiftung Brandenburg

Projektstand 2014 :

Erwerb von ca. 50 ha in den Projektgebieten:

- Sutschketal
- Heideseen bei Groß Köris
- Töpchiner Seen
- Löptener Fenne und Wustrickwiesen

LIFE Sandrasen

Natur Schutz Fonds
Stiftung Brandenburg

Projektstand 2014 :

- Einrichtung von ca. 25 ha Weide (Töpchiner Seen, Streganzsee-Dahme)
- Vegetationskartierung abgeschlossen
- Anzucht erster bedrohter Arten erfolgreich, Ausbringungskonzept

LIFE Sandrasen

Natur Schutz Fonds Stiftung Brandenburg

Projektstand 2014 :

Licht in Kiefernforsten auf ca. 1 ha,

Weitere 15 ha vorbereitet (Munitionsbergung)

LIFE Sandrasen

Natur Schutz Fonds Stiftung Brandenburg

Projektstand 2014:

- Entbuschungsaktionen in zwei Projektgebieten unter anderem an der Binnendüne Storkow mit einer Schulklasse des Friedrich-Schiller Gymnasiums aus Königs Wusterhausen

LIFE Sandrasen

Natur Schutz Fonds Stiftung Brandenburg

Projektstand 2014:

- Website www.sandrasen.de
- Erste Informationstafel
- Vernetzung mit anderen Projekten

LIFE Sandrasen

Natur Schutz Fonds Stiftung Brandenburg

Vielen Dank!